



SIMDA 

**PRENDA:**

PECHERA TIPO PONCHO CON OJAL Y PREPICADO CENTRAL.

**MATERIAL:**

POLIETILENO - 100% VIRGEN.

PEAD APROBADO POR FDA 21 CFR PARA EL USO Y CONTACTO CON ALIMENTOS Y HOSPITALARIO.

**MEDIDAS:**

LARGO CUERPO: 115CMS.

ANCHO CUERPO: 78CMS.

LARGO BRAZOS: 85CMS.

PREPICADO CENTRAL EN PECHO.

OJAL PARA DEDO PULGAR.

**FORMATO DE ENTREGA:**

ROLLO.

**PESO:**

PRENDA 0.03KGS.

ROLLO 6KGS.

**COLORES:**

AZUL - VERDE - AMARILLO

BLANCO - CELESTE

**CARACTERISTICAS BÁSICAS:**

PIGMENTO CUMPLE CON LA NORMATIVA CONEG (USA) / BFR (ALEMANIA) SOBRE EL CONTENIDO DE METALES PESADOS PARA EL USO DE ENVASES DE PLÁSTICO EN CONTACTO CON ALIMENTOS Y HOSPITALARIO

**BENEFICIOS DEL PONCHO:**

- PERMITE CONTROL DE PERSONAL SEGÚN ZONAS.
- EVITA CONTAMINACIÓN CRUZADA
- ROLLO MUY PRACTICO PARA INSTALAR AL INGRESO
- ESPESORES:
  1. 12 MICRAS.
  2. 16 MICRAS.
  3. 18 MICRAS.
- PREPICADO CENTRAL PARA FÁCIL Y SEGURO RETIRO, SIN CONTACTO CON SUPERFICIES CONTAMINADAS.
- AYUDA CON SENSACIÓN TÉRMICA.
- AUMENTA DURACIÓN DE VESTIMENTA.

**OPERACIÓN:**

EN LA MAYORÍA DE LAS ACTIVIDADES DE LOS RUBROS ALIMENTARIAS, HOSPITALARIOS Y DE SALUD, AL INTERIOR DE LOS PROCESOS Y PROCEDIMIENTOS, SE HACE ENTREGA DE VESTIMENTA Y CIERTOS ELEMENTOS DE SEGURIDAD QUE GARANTIZAN LA INOCUIDAD DEL PROCESO, SIN EMBARGO EXITEN RIESGOS LOS CUALES NO ESTÁN COMPLETAMENTE CUBIERTOS. NUESTRA PECHERA DESECHABLE ES LA MEJOR ALTERNATIVA.

**EJEMPLO:**

- SALIDAS DEL PERSONAL PARA LOS SERVICIOS SANITARIOS.
- SALIDAS DEL PERSONAL PARA HORAS DE COLACIÓN.
- TRÁNSITO DEL PERSONAL ENTRE ZONAS SUCIAS O LIMPIAS, ENTRE OTRAS...





**MEDIDAS:**

LARGO BRAZO:  
85CMS.

LARGO CUERPO:  
115CMS.



**MEDIDA:**

ANCHO PECHO:  
78CMS.

**SOLUCIÓN DE OJAL:**



**SOLUCIÓN DE PREPICADO CENTRAL:**

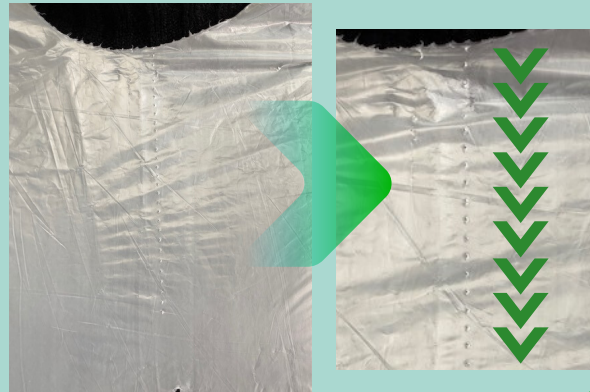

**CONTACTOS COMERCIALES:**

**MAIL:**

VENTAS@SIMDA.CL

**TELÉFONO Y WHATSAPP:**



+56 9 50950039



SIMDA 